

CINERAMA

IL CINEFORUM TEMATICO DE LA TORRE

8 APRILE 2022

FITZCARRALDO

12 MAGGIO 2022

MATO GROSSO

10 GIUGNO 2022

AGUIRRE E IL FURORE DI DIO

9 SETTEMBRE 2022

FOREST MEDICINE AMAZZONIA

7 OTTOBRE 2022

ORO VERDE

11 NOVEMBRE 2022

THE CONSTANT GARDENER

PROIEZIONE H. 18.00

LA TORRE VIA MARIO PONZIO, 10 TORINO

DIBATTITO H. 20.00

ANCHE VIA ZOOM

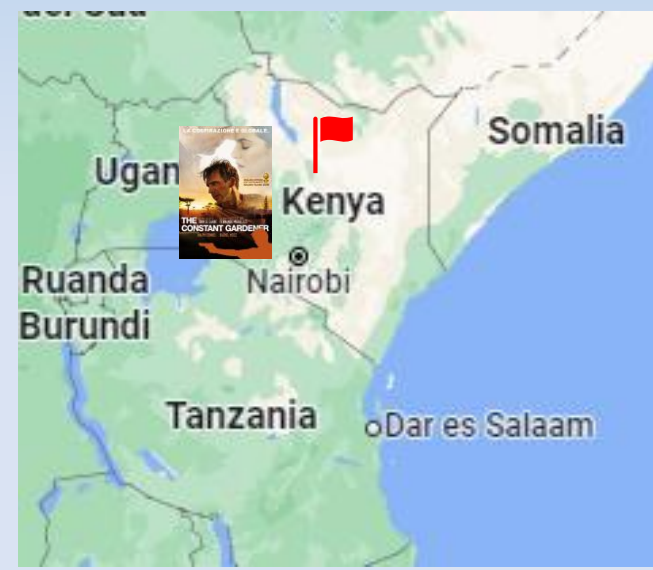
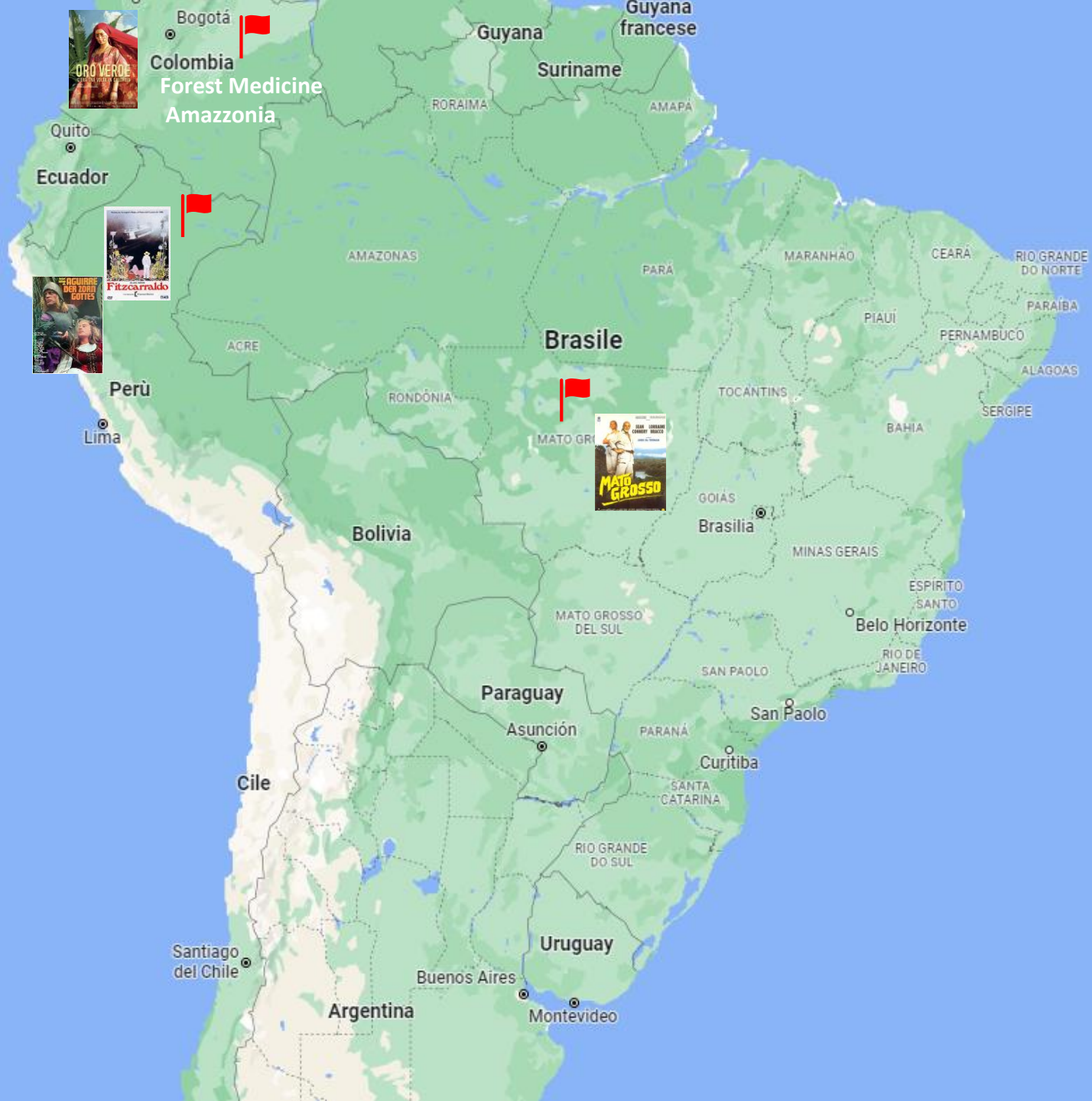



«Mato Grosso» Di John McTiernan

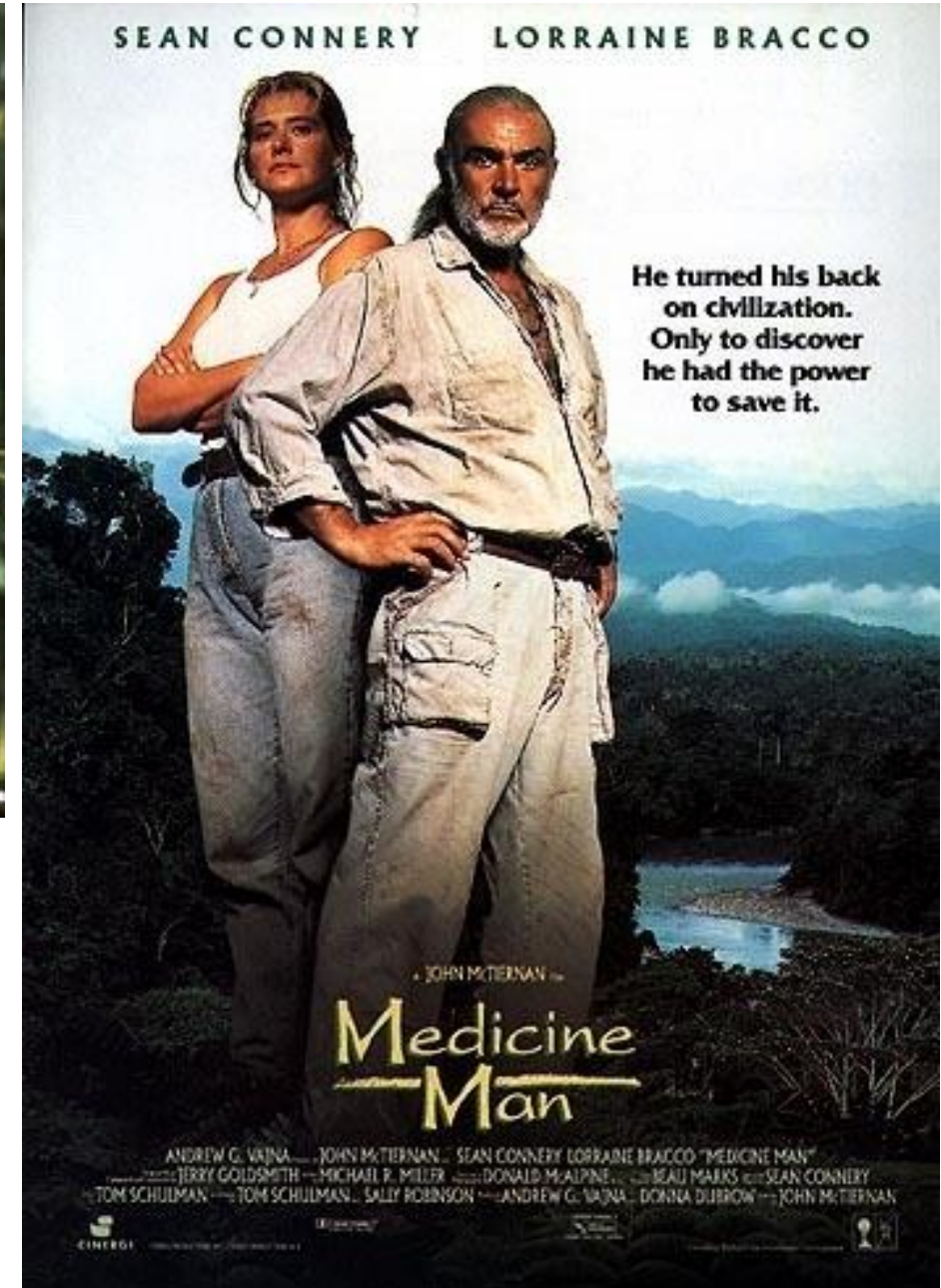



Dove ci troviamo

- L'ambientazione del Film:
- **Stato di Mato Grosso** – Foresta Amazzonica
- Che significa **“Giungla Fitta”**
- In realtà il film è stato girato in Messico (Catemaco, Veracruz)

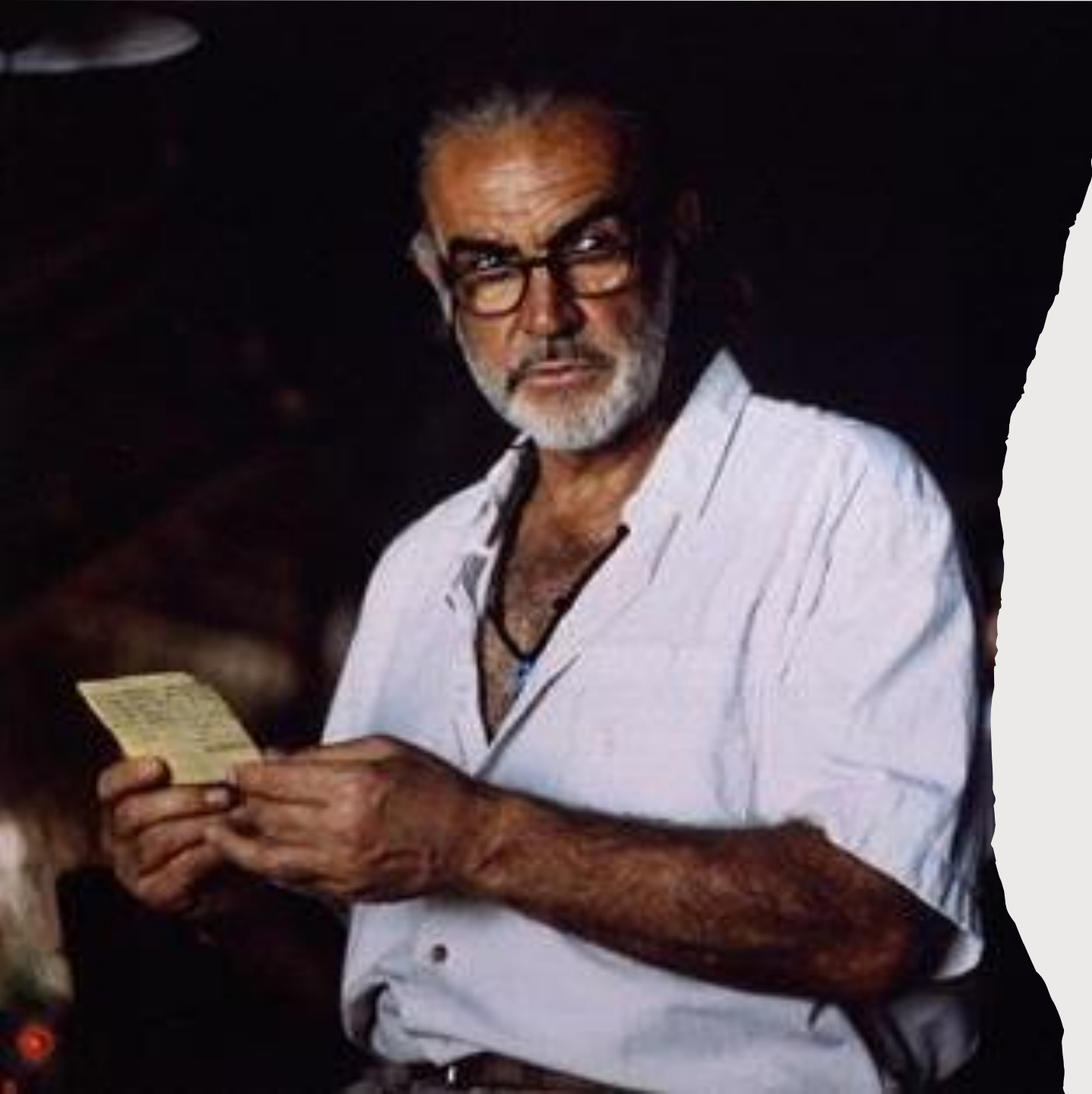

Chi è Robert Campbel?

- **“Uomo Medicina” lo definiscono gli indigeni del posto**
- Un ricercatore che è un misto tra Yppie e Robinson Crusoe
- Lui e il Suo laboratorio rudimentale, dove scienza e credenza sembrano mescolarsi come nell'antro di uno stregone
- unico luogo dove pare la arriva la corrente elettrica!

*«Nessuno si può avvicinare qui
senza una regolare mascherina»*

6.090 gli indigeni che abitano il Parco dello Xingu,
nel Mato Grosso, a Sud dell'Amazzonia brasiliana

“È da cinque secoli che una malattia straniera
uccide e distrugge la società indigena. È una
morte straniera, una morte bianca. È la morte
che l'indigeno non vuole, la morte con l'assenza
del corpo”, dice Adelino Mendez, antropologo del
programma di storia della scienza e delle
tecniche ed epistemologia presso l'Università
federale di Rio de Janeiro.



Tribù Guarani

Gli obiettivi della casa farmaceutica



About Us

We focus on developing novel, sustainably derived gastrointestinal products on a global basis. Our wholly-owned subsidiary, Napo Pharmaceuticals, focuses on developing and commercializing proprietary human gastrointestinal pharmaceuticals for the global marketplace from plants used traditionally in rainforest areas.



Mission

We are committed to identifying opportunities to develop and commercialize first-in-class, plant-based prescription medicines that leverage our broad intellectual property portfolio, deep pipeline, and extensive botanical library and address unmet medical needs for people around the globe.

Jaguar Health

Mercato: NASDAQ - National

0,384 -3,98% ↓
(quotazione in dollari)

Ultimo aggiornamento: 11/05/2022

Dati differiti di 15 minuti. Fonte dati: mercato di riferimento.



Maggior azionista istituzionale:

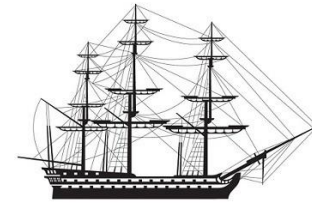

Vanguard®

The Vanguard Group è una delle più grandi società d'investimenti al mondo statunitensi con asset sotto la sua gestione di 5.100 miliardi di dollari statunitensi nel gennaio 2018. Ha sede a Malvern, un sobborgo di Filadelfia, in Pennsylvania.

CEO: Mortimer J. Buckley (gen 2018–)

Fondatore: John C. Bogle

Patrimonio gestito: 7,2 migliaia di miliardi USD

Sede centrale: Valley Forge, Pennsylvania, Stati Uniti



Lisa Conte



Mortimer J. Buckley



I ruoli:
l'etnofarmacologo e lo
sciamaano della tribù



La tematica ambientale

- La grandiosità di un luogo dove si vive nella totale fusione tra corpo e spirito, tra forma e sostanza
- paradigma della fragile bellezza del mondo selvaggio e incontaminato, che va preservata contro l'uomo, cinico e calcolatore

Le conseguenze

Una bellezza destinata a soccombere sotto l'incendio della modernità, con i suoi piani logici, le sue comodità e i suoi schemi ben definiti.





Una linea tra la foresta amazzonica e la pianura del Pantanal: così Terna «conquisterà» il Mato Grosso

di Celestina Dominelli

28 giugno 2017

- 28 Giugno 2017
- A molti il Mato Grosso richiama alla mente una vecchia pellicola, interpretata da Sean Connery e Lorraine Bracco, per la regia di John McTiernan, dei primi anni '90. Che, per la verità, fu girata in Messico e non in Brasile dove si trova invece l'omonimo stato, il cui nome significa "giungla fitta" e che comprende al suo interno ecosistemi anche molto diversi, dalla foresta amazzonica al Pantanal, la più grande pianura allagabile del mondo. È qui che [Terna](#) costruirà due linee elettriche per complessivi 500 chilometri di rete attraverso il gruppo Planova, in qualità di realizzatore.
- **Due nuove linee nel cuore del Brasile**
La società guidata da Luigi Ferraris ha perfezionato in questi giorni l'operazione annunciata a febbraio e che prevedeva l'acquisizione di due concessioni di durata trentennale, secondo la regolazione locale, con entrata in servizio delle due linee entro il 2019. La prima, quella che attraverserà per l'appunto il Mato Grosso, da 500 kilovolt, è lunga 350 chilometri; l'altra, nello stato del Rio Grande do Sul, da 230 Kv, sarà lunga 160 chilometri. Il contratto, inclusi i costi di sviluppo e la realizzazione delle opere, vale circa 180 milioni di dollari.
- **La crescita impetuosa delle rinnovabili**
Dopo Perù, Cile e Uruguay, Terna mette un piede anche in Brasile, quindi. Sfruttando la crescita impetuosa dello stato sudamericano dove lo sviluppo delle rinnovabili sta registrando numeri importanti se solo si considera che, dei 540 terawattora di consumi registrati in tutto il paese, circa 400 TWh sono di energia rinnovabile. Che, dunque, richiederà sempre più un sistema di infrastrutture ben congegnato per garantire la sicurezza e l'efficienza degli approvvigionamenti futuri.
- **La strategia internazionale della società**
Attualmente la rete brasiliana è lunga 125mila chilometri, ma è destinata a crescere ulteriormente. Secondo studi di settore, infatti, da qui al 2019, ci sarà un incremento del 30%. In soldoni, 10mila chilometri in più l'anno. Con la possibilità, dunque, per Terna di ritagliarsi altri spazi. Tenendo sempre presenti i criteri che supportano la strategia internazionale: stabilità del sistema regolatorio e attrattività della remunerazione dell'investimento. Tradotto: le opportunità saranno colte se ci sarà visibilità sul quadro normativo e regolatorio, con un profilo di rischio molto basso. E, in questo senso, l'America Latina, che il neo ad Ferraris conosce a menadito per i suoi trascorsi in Enel e nel "braccio" green Egp, sembra schiudere interessanti opportunità per la spa dell'alta tensione

Le Piante

- **Bromeliaceae**
- **Albero di Yoko**

la caffeina pura, citata nel film, come antidoto per il mal di testa, per dare energia, o dopo un uso eccessivo di alcool



“Un miracolo senza prove resta solo un miracolo. Il miracolo va replicato”

- **Bromeliacea:**
- il fiore citato nel film
- Una rara pianta che cresce a 30 metri sopra gli alberi secolari, che potrebbe contenere il segreto per debellare il cancro
- Cosa fondamentale: occorre sintetizzare il medicinale, mantenendo stabile il famigerato “Picco 37”



D.O.M Chef Alex Atala



ANTS

A food tradition in some indigenous groups in the Amazon region, particularly among the Baniwas, the use of ants as an ingredient has been deeply studied by chef Alex Atala and is amazing chefs and food critics from several countries.

- <https://guide.michelin.com/it/it/sao-paulo-region/sao-paulo/ristorante/d-o-m>

- <http://domrestaurante.com.br/pt-br/menu.html#>

- Il D.O.M. non è solo formiche, quindi. È un ristorante con una cucina straordinaria, come ce ne sono poche al mondo. Una forte impronta classica e soprafine tecniche di cottura lasciano spazio a contaminazioni di altri continenti, quasi a simboleggiare il crocevia di culture che tuttora rappresenta il Brasile.

«Un popolo che ancora lotta con se stesso per veder (o non vedere) la verità, dietro la storia mai raccontata» (D.T.G.)

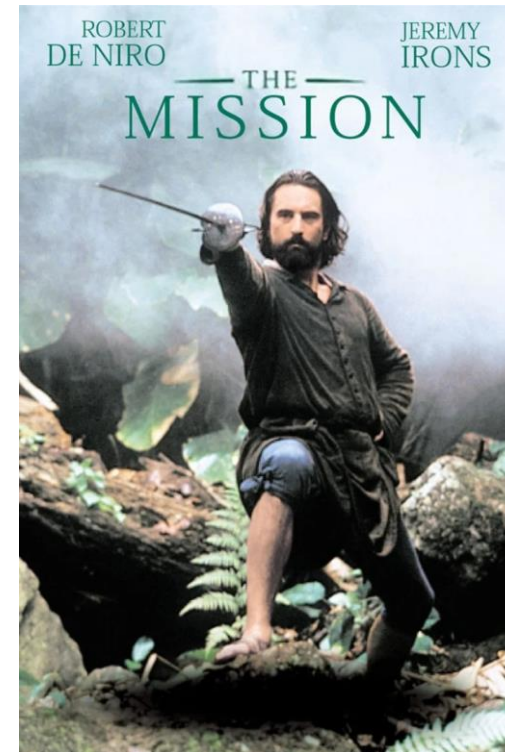

Guarani Kaiowà – Mato Grosso do Sul

Prossimo appuntamento:
10 Giugno 2022
«Aguirre, furore di dio»

